



Proyecto:

**FORMACIÓN DE ESPECIALISTAS Y DOCENTES DE PRIMERO Y
SEGUNDO CICLOS DE EDUCACIÓN BÁSICA EN LAS CUATRO
ASIGNATURAS BÁSICAS DEL CURRÍCULO NACIONAL**

Fondos GOES

Y

Préstamos Externos BCIE

Año 2016

C Componentes del proyecto

- 1 Fortalecimiento de las competencias de **especialistas y docentes** de primero y segundo ciclos de Educación Básica.
- 2 Apoyo a la elaboración de **libros de texto, cuadernos de ejercicios y guías metodológicas de Matemática** de Educación Básica.
- 3 Estrategia de **recuperación especialistas** de Educación Básica y Educación Media.
- 4 Generación de capacidades locales para la **prevención de riesgos sociales.**



Objetivo general

Desarrollar el proceso de **formación de especialistas y docentes** de primero y segundo ciclos de Educación Básica en las áreas curriculares de Matemática, Lenguaje, Estudios Sociales y Ciencia, Salud y Medio Ambiente y el proceso de elaboración de los **documentos curriculares en el área de matemática**, que fortalezca las competencias disciplinares y pedagógicas, en el marco del Plan Nacional de Formación de Docentes en Servicio del Sector Público 2015-2019.

Objetivos específicos

1

Desarrollar **3 módulos dirigidos a especialistas de primero y segundo ciclos de educación básica** (de un total de ocho) del Plan de Formación por Especialidades, a través de un abordaje teórico y práctico en el dominio de la especialidad correspondiente.

META Desarrollados los módulos 4 a 6 a un máximo de 600 especialistas

2

Desarrollar **un módulo dirigido a docentes de primero y segundo ciclos de Educación Básica** (de un total de ocho), fortaleciendo en los participantes las competencias disciplinares y pedagógicas para mejorar la calidad de la educación en el aula.

META Desarrollado un módulo a un máximo de 6,759 docentes



Objetivos específicos

3

Apoyo a la elaboración de **libros de texto, cuadernos de ejercicios y guías metodológicas de Matemática** de Educación Básica.

META

Elaborada versión para validación de 1440 páginas



Objetivos específicos

4

Propiciar la **recuperación de especialistas mediante la adaptación y desarrollo del Módulo 1** de formación de las 10 especialidades en los niveles de Educación Básica y Media, en modalidad de formación virtual con complemento de formación presencial.

META

Recuperados un máximo de 120 especialistas de Educación Básica y 200 de Educación Media



Objetivos específicos

5

Contribuir con el fortalecimiento de competencias profesionales docentes en materia de **prevención, ciudadanía activa relacionada a la salud mental, desarrollo de la resiliencia y convivencia** y articulación local en contexto de violencia.

META

Fortalecidas las competencias de un máximo de 200 docentes y 17 asistentes técnicos pedagógicos

B

Beneficiarios directos

| | | F | M | |
|--------------|---------------|--------------|--------------|--------------|
| Componente 1 | Especialistas | 357 | 274 | 631 |
| | Docentes | 3,963 | 2,199 | 6,162 |
| Componente 3 | Especialistas | 174 | 135 | 309 |
| Componente 4 | Estudiantes | 962 | 827 | 1,789 |
| | Docentes | 321 | 166 | 487 |
| | Técnicos | 12 | 16 | 28 |
| | TOTAL | 5,789 | 5,617 | 9,406 |

Beneficiarios indirectos

Femenino

111,300

Masculino

98,700

210,000

Acciones realizadas

A Implementación de la **formación de los módulos 4 a 6 de formación de especialistas** en las cuatro especialidades de primero y segundo ciclo de Educación Básica.

Inducción del núcleo de expertos en cada módulo.

Preparación de las jornadas de formación.

Desarrollo de las **jornadas de formación**.

Evaluación de los aprendizajes y registros de **calificaciones** de los especialistas que participan en la formación.

Acciones realizadas

B Implementación de la **formación del segundo módulo de formación de docentes** en las cuatro especialidades de primero y segundo ciclo de Educación Básica.

Inducción del equipo de especialistas

Preparación de las jornadas de formación.

Desarrollo de las **jornadas de formación**.

Evaluación de los aprendizajes y registros de **calificaciones** de los especialistas que participan en la formación.

Acciones realizadas

Elaboración de **libros de texto** y **cuadernos de ejercicios** para los estudiantes.

Elaboración de **guías metodológicas** para los docentes.

Elaboración de **propuestas didácticas de matemática** para la formación de docentes.

Acciones realizadas

Diseño de los módulos de formación con la alimentación de las aulas virtuales y elaboración de las cartas didácticas de las jornadas de formación presencial.

Formación de especialistas durante 10 semanas: 15 horas presenciales (3 sesiones), 80 horas virtuales y 25 horas de práctica en aula.

Evaluación de los aprendizajes y registros de **calificaciones** de los especialistas que participan en la formación.

Acciones realizadas

Servicios de **salud mental en centros escolares y comunidad** para el abordaje integral de niños, niñas y adolescentes.

Asesoría a referentes territoriales y fortalecimiento de **competencias ciudadanas activas** en asistentes técnicos pedagógicos.

Formación y asistencia técnica a docentes de los centros escolares priorizados por el Plan El Salvador Seguro (PESS) sobre **prevención de drogas**.

Incorporación de **herramientas metodológicas sobre educación integral de la sexualidad** para el personal docente.

Acciones realizadas

Fortalecimiento de la **gestión y articulación local** con asistentes técnicos pedagógicos y comités municipales de Prevención de Violencia.

Fortalecimiento de competencias docentes para la gestión escolar de los **riesgos identificados en el Índice de Seguridad Escolar (ISE)**.

Apoyo en acciones de prevención y fortalecimiento de capacidades profesionales docentes para la **implementación del Plan El Salvador Seguro**.

Logros

META Desarrollados los módulos 4 a 6 a un máximo de 600 especialistas.

La formación de especialistas logró atender durante los tres módulos desarrollados a un total de **631 personas** (**105%** de la población esperada).

META Desarrollado un módulo a un máximo de 6,759 docentes.

Se ha atendido a **6,162 docentes** con el desarrollo del segundo módulo de formación (**91%** de los docentes que se esperaban).

Logros

META

Elaborada versión para validación de 1,440 páginas.

Se ha trabajado en los documentos y producido un total de **1,495 páginas** de libros de texto y guías metodológicas de Matemática para los nueve ciclos de Educación Básica.

Logros

META

Recuperados un máximo de 120 especialistas de Educación Básica y 200 de Educación Media.

Se ha logrado atender a un total de **113** especialistas de Educación Básica (**94%** de la población esperada) y **196** de Educación Media (**98%** del total de la población esperada).

Logros

META

Fortalecidas las competencias de un máximo de 200 docentes y 17 asistentes técnicos pedagógicos.

487 docentes de los centros escolares priorizados fortalecieron sus competencias ciudadanas en temas de prevención de riesgos sociales.

28 técnicos fortalecieron sus competencias para la articulación y negociación orientada a la optimización de recursos locales a nivel territorial.

Dificultades

Coincidencia en convocatorias para otras actividades

Medios y dominios en informática

Deserciones/inasistencias

Procesos de operación en la formación

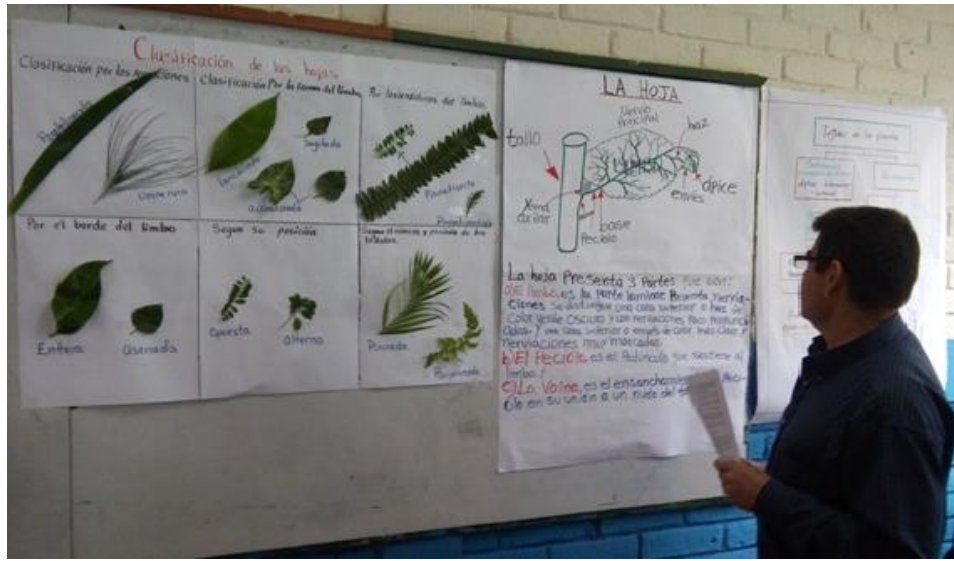





Equipo de trabajo

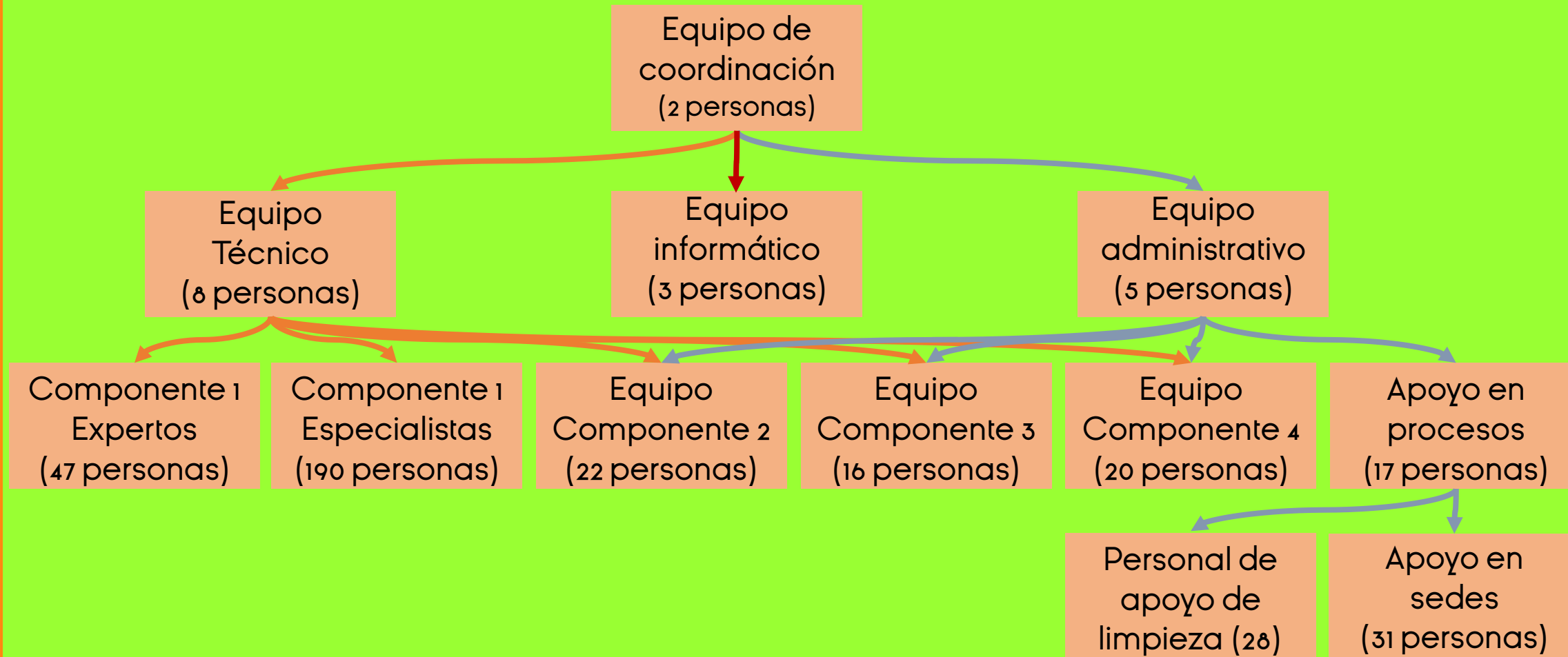

**ANEXO No. 5
INFORME GENERAL DE USO DE FONDOS**

MINISTERIO DE EDUCACION
DIRECCION NACIONAL DE EDUCACION MEDIA (III CICLO Y MEDIA)

PROYECTO: "Formación de Especialistas y Docentes de Primero y Segundo Ciclos de Educación Básica en las Cuatro Asignaturas Básicas del Currículo Nacional"

1) INSTITUCION IMPLEMENTADORA: Universidad Centroamericana de El Salvador
José Simeón Cañas

2) NOMBRE DEL PROYECTO: "Formación de Especialistas y Docentes de Primero y Segundo Ciclos de Educación Básica en las Cuatro Asignaturas Básicas del Currículo Nacional"

3) VIGENCIA: Del 4 de enero de 2016 al 31 de diciembre de 2016

4) DESEMBOLSO No.: 1 y 2

5) MONTO: \$1124,190.00

6) FUENTE DE FINANCIAMIENTO: Fondos GOES 2016 y Préstamos Externos BCIE No. 2139

7) No. CUENTA BANCARIA: 010301000049624

8) BANCO: Banco Cuscatlan de El Salvador, S.A.

| N° | RUBRO | ASIGNACION ORIGINAL (1) | MODIFICACION (AUMENTOS, DISMINUCIÓN) (2) | ASIGNACION MODIFICADA (3) | FONDOS RECIBIDOS (4) | GASTOS LIQUIDACION ANTERIOR (5) | USO DE FONDOS PERIODO INFORMADO | TOTAL GASTOS ACUMULADOS (7=5+6) | DISPONIBLE EN ASIGNACIÓN (8=3-4) |
|---|--|-------------------------|--|---------------------------|----------------------|---------------------------------|---------------------------------|---------------------------------|----------------------------------|
| COMPONENTE 1. Fortalecimiento de las competencias de especialistas y docentes de primero y segundo ciclos de Educación Básica | | \$779,684.87 | \$9,200.00 | \$788,884.87 | \$788,884.87 | \$0.00 | \$774,800.77 | \$774,800.77 | \$0.00 |
| 1 | Personal Básico | \$220,950.00 | \$2,880.00 | \$223,830.00 | \$223,830.00 | \$0.00 | \$223,830.00 | \$223,830.00 | \$0.00 |
| 2 | Actividad | \$558,734.87 | \$6,320.00 | \$565,054.87 | \$565,054.87 | \$0.00 | \$550,970.77 | \$550,970.77 | \$0.00 |
| COMPONENTE 2. Apoyo a la elaboración de libros de texto, cuadernos de ejercicios y guías metodológicas de Matemática de Educación Básica | | \$115,933.33 | \$2,400.00 | \$117,433.33 | \$117,433.33 | \$0.00 | \$117,433.33 | \$117,433.33 | \$0.00 |
| COMPONENTE 3. Estrategia de recuperación de docentes especialistas de educación básica y educación media | | \$63,636.30 | -\$11,600.00 | \$52,036.30 | \$52,036.30 | \$0.00 | \$49,121.74 | \$49,121.74 | \$0.00 |
| 1 | Personal requerido para Diseño de Módulos | \$24,600.00 | -\$3,600.00 | \$21,000.00 | \$21,000.00 | \$0.00 | \$21,000.00 | \$21,000.00 | \$0.00 |
| 2 | Personal requerido para la implementación de módulos | \$30,500.00 | -\$8,000.00 | \$22,500.00 | \$22,500.00 | \$0.00 | \$22,500.00 | \$22,500.00 | \$0.00 |
| 3 | Equipo y Materiales | \$8,536.30 | \$0.00 | \$8,536.30 | \$8,536.30 | \$0.00 | \$5,621.74 | \$5,621.74 | \$0.00 |
| COMPONENTE 4. Fortalecimiento del Plan Nacional de Formación Docente a través de generación de capacidades locales para la prevención | | \$63,636.40 | \$0.00 | \$63,636.40 | \$63,636.40 | \$0.00 | \$63,636.40 | \$63,636.40 | \$0.00 |
| Gastos de administración (10%) | | \$102,199.10 | \$0.00 | \$102,199.10 | \$102,199.10 | \$0.00 | \$102,199.10 | \$102,199.10 | \$0.00 |
| TOTALES | | \$1124,190.00 | \$0.00 | \$1124,190.00 | \$1124,190.00 | \$0.00 | \$1107,191.34 | \$1107,191.34 | \$0.00 |

F. _____

ELABORO

Mtro. Nicolás Antonio Esperanza Ponce

DUI: No. 01218650-3

NIT: 1108-050669-1023

Contador



F. _____

AUTORIZO

Andrés Oliva de la Esperanza

DUI: No. 05108005-3

NIT: 9447-291057-101-7

Representante Legal



Distribución del presupuesto

| | |
|--------------------------|-----------------------|
| Componente 1 | \$788,884.87 |
| Componente 2 | \$117,433.33 |
| Componente 3 | \$52,036.30 |
| Componente 4 | \$63,636.40 |
| Gastos de administración | \$102,199.10 |
| TOTAL | \$1,124,190.00 |

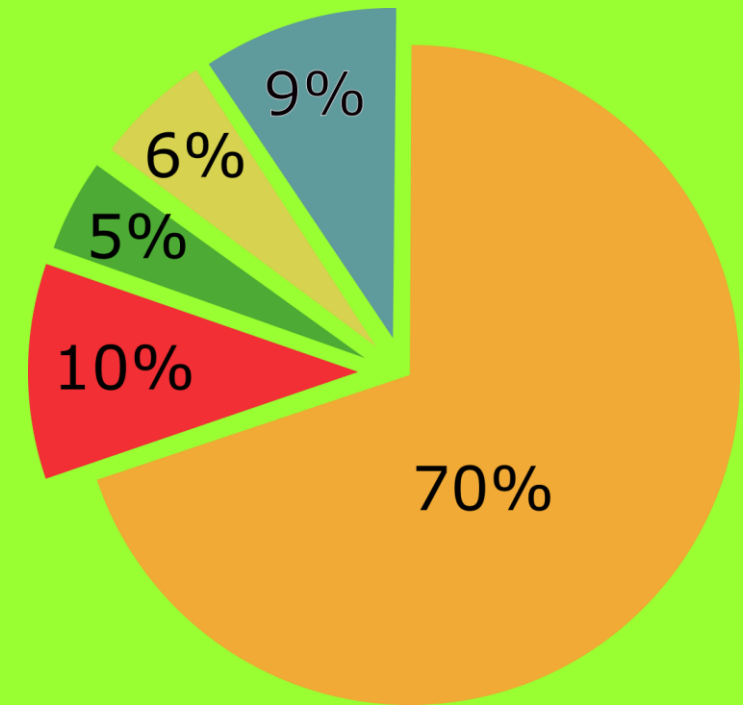

F

ondos invertidos

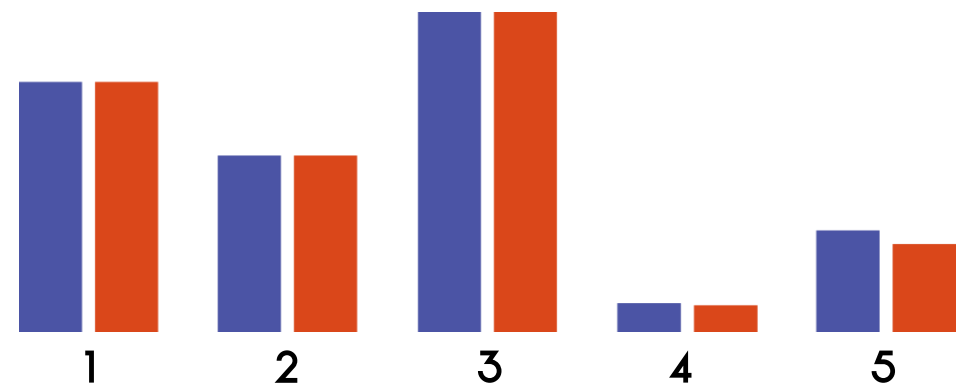

Componente 1

| | Recibido | Ejecutado | Economía |
|----------------------------|---------------------|---------------------|--------------------|
| 1 Personal básico | \$223,830.00 | \$223,830.00 | \$0.00 |
| 2 Expertos | \$158,400.00 | \$158,400.00 | \$0.00 |
| 3 Especialistas | \$288,800.00 | \$288,800.00 | \$0.00 |
| 4 Personal de apoyo | \$25,180.00 | \$23,550.00 | \$1,630.00 |
| 5 Recursos | \$92,674.87 | \$80,220.77 | \$12,454.10 |
| TOTALES | \$788,884.87 | \$774,800.77 | \$14,084.10 |

Fondos invertidos

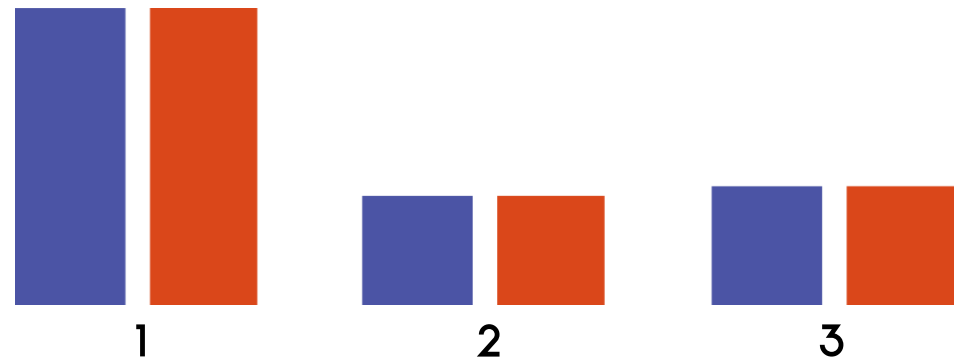

| | Recibido | Ejecutado | Economía |
|--------------------------|---------------------|---------------------|---------------|
| 1 Expertos | \$66,183.33 | \$66,183.33 | \$0.00 |
| 2 Especialistas | \$24,525.00 | \$24,525.00 | \$0.00 |
| 3 Personal admon. | \$26,725.00 | \$26,725.00 | \$0.00 |
| TOTALES | \$117,433.33 | \$117,433.33 | \$0.00 |

Fondos invertidos

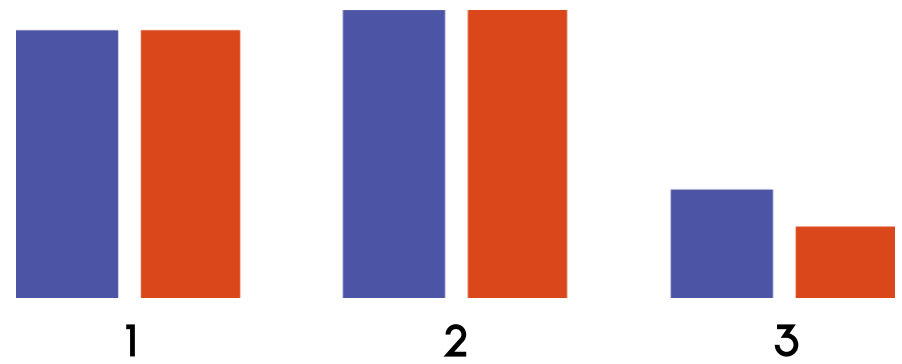

| | Recibido | Ejecutado | Economía |
|------------------------------|--------------------|--------------------|-------------------|
| 1 Personal diseño | \$21,000.00 | \$21,000.00 | \$0.00 |
| 2 Personal desarrollo | \$22,500.00 | \$22,500.00 | \$0.00 |
| 3 Equipo y materiales | \$8,536.30 | \$5,621.74 | \$2,914.56 |
| TOTALES | \$52,036.30 | \$49,121.74 | \$2,914.56 |

F

ondos invertidos

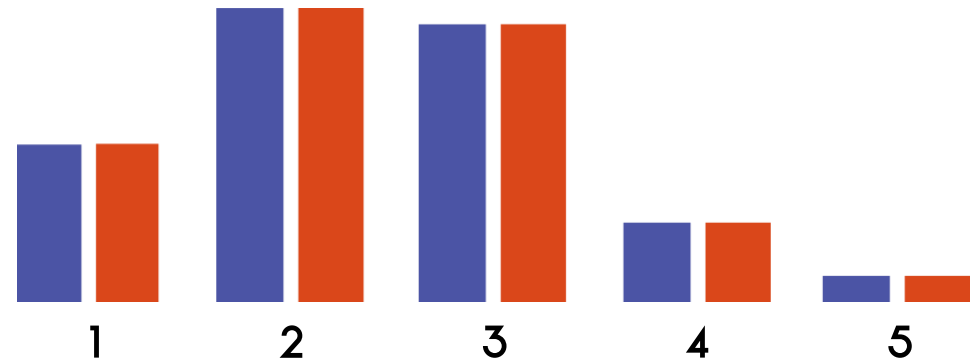

Componente 4

| | Recibido | Ejecutado | Economía |
|-----------------------------------|--------------------|--------------------|---------------|
| 1 Psicólogos clínicos | \$12,000.00 | \$12,000.00 | \$0.00 |
| 2 Trabajadores sociales | \$22,400.00 | \$22,400.00 | \$0.00 |
| 3 Esp. prev. riesgos | \$21,236.40 | \$21,236.40 | \$0.00 |
| 4 Coordinador territorio | \$6,000.00 | \$6,000.00 | \$0.00 |
| 5 Asistente téc. logístico | \$2,000.00 | \$2,000.00 | \$0.00 |
| TOTALES | \$63,636.40 | \$63,636.40 | \$0.00 |

Ejecución presupuestaria

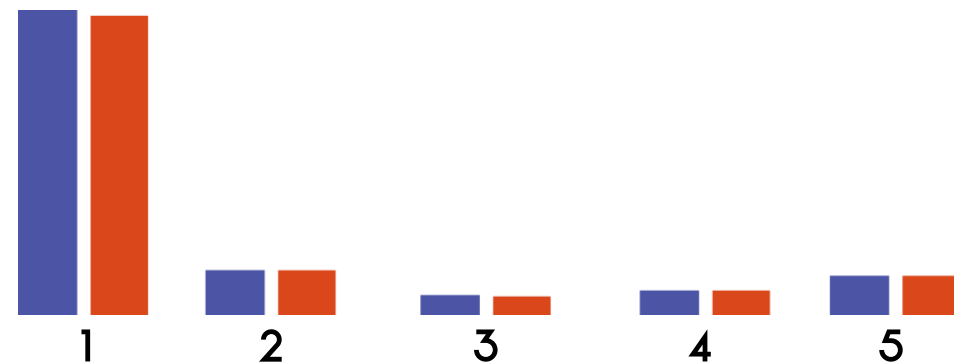

■ Recursos públicos recibidos
■ Recursos ejecutados

| | Recibido | Ejecutado | Economía |
|-------------------------|-----------------------|-----------------------|--------------------|
| 1 Componente 1 | \$788,884.87 | \$774,800.77 | \$14,084.10 |
| 2 Componente 2 | \$117,433.33 | \$117,433.33 | \$0.00 |
| 3 Componente 3 | \$52,036.30 | \$49,121.74 | \$2,914.56 |
| 4 Componente 4 | \$63,636.40 | \$63,636.40 | \$0.00 |
| 5 Gastos administración | \$102,199.10 | \$102,199.10 | \$0.00 |
| TOTAL | \$1,124,190.00 | \$1,107,191.34 | \$16,998.66 |

Ejecución presupuestaria

Al finalizar el proyecto se reintegró al MINED el monto total de la economía generada. El reintegro de los fondos se realizó a “**Pagador Aux. Gral. MINED Bienes y Servicios**”, mediante la emisión del cheque número 00001133 de la cuenta corriente del proyecto.